

Referenten

- Dr. med. S. Schimrigk
(Direktor der Neurologie, Klinikum Lüdenscheid)
- Dr. med. R. Eick
(Niedergelassener Neurologe, Iserlohn)
- Dr. med. Th. Schirp
(Leiter der ambulanten REHA, Lüdenscheid)
- Dr. psych. A. Eberl
(Neuropsychologie, Klinikum Lüdenscheid)

Sponsoren der Veranstaltung

Die Veranstaltung wird dankenswerterweise unterstützt durch die Firmen:

Bayer Vital, Biogen-Idec, GlaxoSmithKline GmbH, Medtronic GmbH, Merck-Serono, NovartisPfizer Pharma GmbH, Sanofi-Aventis/Teva

Ausstellungen

Industrierausstellung
Markt der Möglichkeiten
Kunsausstellung
DMSG-Infostand

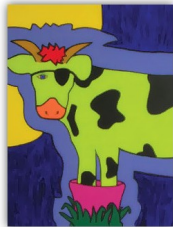

Kontakt über

Ina Selka, Tel.: 02351-46- 66 273, Fax:02351 46-3514, Klinikum Lüdenscheid, Neurologie
e-mail: ina.selka@klinikum-luedenscheid.de oder
Praxis Dr R. Eick: praxis.dr.eick@t-online.de

Tagungsort

Kulturhaus Lüdenscheid
Freiherr-vom-Stein-Straße 9
58511 Lüdenscheid

www.kulturhaus-luedenscheid.de

Anfahrtsbeschreibung



Öffentliche Verkehrsmittel:

Bis Bahnhof Lüdenscheid, dann mit dem Linienbus bis Haltestelle Museum. Das Kulturhaus liegt direkt gegenüber.



Auto:

Die A45 aus Richtung Hagen oder Frankfurt, bis Abfahrt Lüdenscheid, dann der Beschilderung folgen. Parkplätze sind in der Tiefgarage vorhanden.

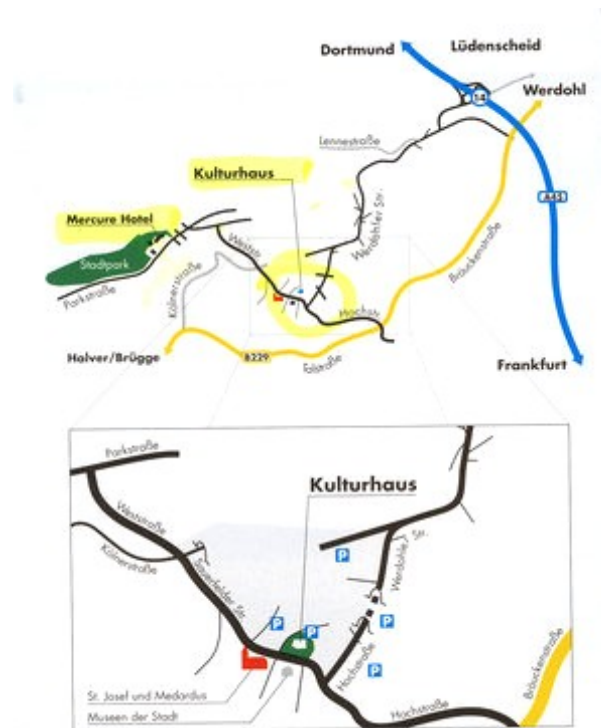

1. Lüdenscheider Tag der Multiplen Sklerose

unter der Schirmherrschaft von Herrn
Ministerpräsident Christian Wulff



Eine Veranstaltung für Betroffene,
Angehörige und Interessierte

am Samstag, den
26. September 2009
von **9-15.00 Uhr**
im Kulturhaus Lüdenscheid

Organisation und Leitung
Dr. med. Rolf Eick
Dr. med. Sebastian Schimrigk



**Liebe Betroffene,
Angehörige und
Interessierte,**



wir möchten Sie zum 1. Lüdenscheider Tag der MS am **26.9.2009 um 9.00Uhr** ganz herzlich einladen. Gemeinsam mit allen Mitwirkenden wollen wir umfassend und praxisnah informieren und haben zu diesem Zweck ein aufregendes und abwechslungsreiches Programm zu zahlreichen Themen rund um die MS und darüber hinaus aufgestellt.

Über zahlreiche Neuerungen in der MS-Therapie und in der Ursachenforschung ist zu berichten, das Kulturhaus in Lüdenscheid bietet hierfür den idealen Rahmen. Nach den gut verständlichen Fachvorträgen haben wir eine Talkrunde geplant, in der wir gemeinsam mit der PopArt Künstlerin Frau Valenti und Fachleuten Ihre Fragen zum Thema diskutieren wollen.

Als Besonderheit besteht die Möglichkeit in der „Speakers Corner“ einzelne Themen zu vertiefen und noch ungeklärte Fragen zu stellen.

Für das leibliche Wohl in den Pausen ist gesorgt.

Im Namen aller Mitwirkenden und des Schirmherrn Herrn Ministerpräsident Christian Wulff (Schirmherr des Bundesverbandes der DMSG), heißen wir Sie im Kulturhaus Lüdenscheid

HERZLICH WILLKOMMEN !

Dr. med. Sebastian Schimrigk

Dr. med. Rolf Eick

Programm

9.15 Uhr **Begrüßung und Moderation**
Dr. med. S. Schimrigk/ Dr. med .R. Eick

- **Warum ist die frühe Therapie so wichtig ?**
(Dr. med. R. Eick)
- **Update 2009**
Was bringen die zukünftigen Therapeutika und „Altbewährtes“
(Dr. med. S. Schimrigk)
- **Der Umgang mit den „alltäglichen Problemen“** (Dr. med. Th. Schirp)
- **Alle reden von der Liebe**
(Dr. psych. A. Eberl)

11.30 Uhr **Kaffeepause**
(ca 20 Min) **Industrieausstellung**
Fragensammlung

- **Moderierte Gesprächsrunde mit** Frau Maren Valenti (Künstlerin und Betroffene), den Referenten, Frau Selka (MS-Schwester) und allen Gästen.
Themen: Alltag, Recht, Schwangerschaft, Therapiewechsel, Alternativen, uvam.

ca 13.00Uhr **„Speakers Corner“**
Mittagessen
Industrieausstellung

ca 14.30Uhr **Ende der Veranstaltung**

Wir erbitten die Anmeldung

per Email:

ina.selka@klinikum-luedenscheid.de
oder
praxis.dr.eick@t-online.de

per Fax (einfach diese Seite faxen)

Zu Händen Ina Selka, Fax: 02351 46- 3514

per Telefon

Ina Selka, Tel.: 02351-46- 66 273
(Mo, Die, Do, Fr 8-13Uhr, Mi 14-18.30Uhr)

- Ja, ich komme (mit _____ Personen)
- Nein, ich kann leider nicht kommen

ggf Stempel

Bitte Stempel oder Anschrift

**Wir freuen uns auf
Sie !**